回 覧

いきいきホール だより

第51号

お待ちしています

鹿ノ台在住の家庭菜園・愛好家による 野菜・果物等の 朝市

日 時 ： 7月30日(日) 午前 8:30 開始
場 所 ： いきいき広 場 小雨決行

※ 当日、７時に於ける生駒市の天気予報の降雨確率が60%以上の場合は中止します。

好評の「朝市」を開催します。鹿ノ台の家庭菜園 愛好家の皆さんが丹精込めて育てた新鮮な野菜・果物等の即売会です。是非お買い求め下さい。
８時30分に開きます。売り切れの節は、ご容赦願います。尚、マイバッグをご持参ください。　（下の写真は以前の朝市の出品の様子です。）

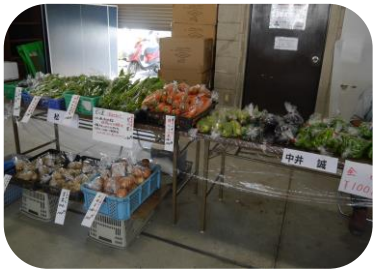

いきいきホール イベント情報			
7月	サマーコンサート（鹿ノ台 いきいきホール 2階 談話室）	ウクレレエコーズ（ウクレレ・ギター） エッグベネディクト（ポップス＆歌謡曲） すみれ会（三味線）、生駒弦楽アンサンブル コアニアニ（ハワイアンコーラス） KEIKO+とおる（ポップス＆歌謡曲）	7/19（水） 13：00 ～ 15：00

令和５年６月発行　　鹿ノ台 いきいきホール運営委員会